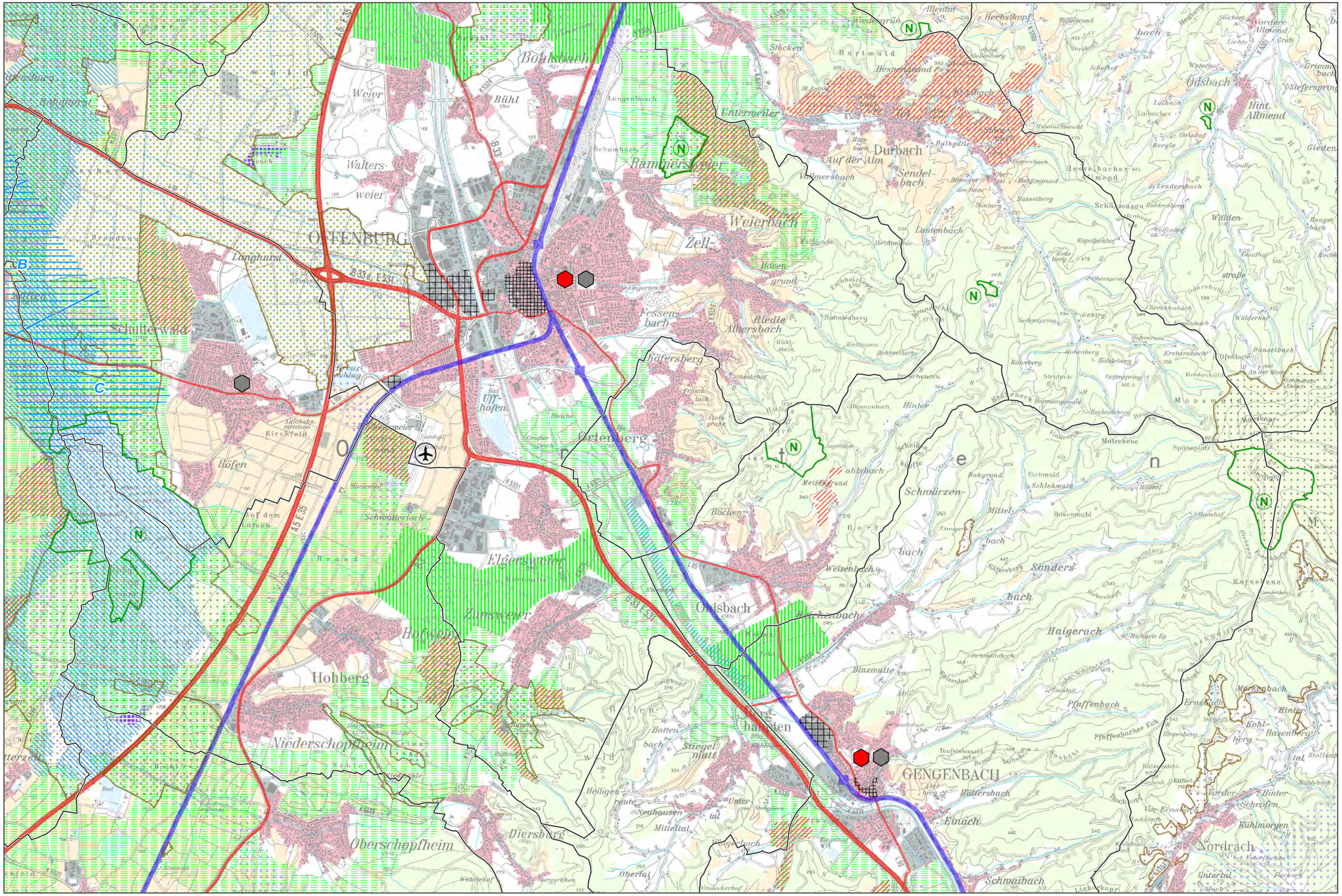

Regionalplan Südlicher Oberrhein
Gesamtfortschreibung
(ohne Kapitel 4.2.1 Windenergie)

Entwurf zur Anhörung (Offenlage)
gemäß § 12 LplG und § 10 ROG
(Stand September 2013)

Ausschnitt Raumnutzungskarte

Ortenberg

0 0,5 1 2 Kilometer 1 : 50.000

Grundlage: Digitale Geodaten
©Landesamt für Geoinformation
und Landentwicklung Baden-Württemberg
(www.lgl-bw.de); Az.: 2851.9-1/19

Erstellt unter Verwendung von Daten aus dem WIBAS-Verbund,
übermittelt aus dem Räumlichen Informations- und Planungssystem
(RIPS) des Umweltinformationssystems bei der Landesanstalt für
Umwelt, Messungen und Naturschutz, Baden-Württemberg.

Regionalverband
Südlicher Oberrhein
Planen. Beraten. Entwickeln.